

1 Salle Sport_C1_Coupe Longi_PC
Ech : 1 : 100

00.22	Révision 22		31/10/23
Nouv.		DESCRIPTION DE LA REVISION	DATE

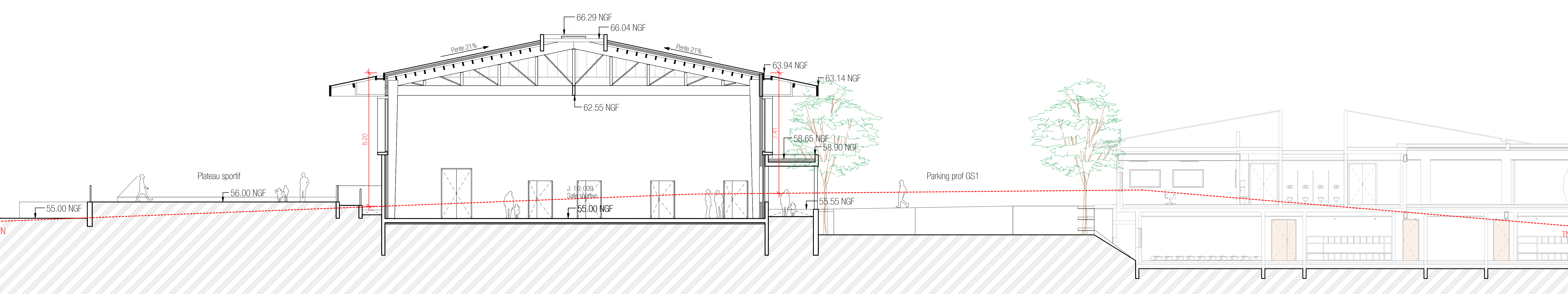

2 Salle Sport_C2_Coupe Trans_PC
Ech : 1 : 100

CONSTRUCTION DU NOUVEAU GROUPE SCOLAIRE DE LA BAUME ET D'UNE SALLE POLYVALENTE

Sis Rue des Combattants d'Afrique du Nord, D4, 83600 Fréjus

PC3.1 - Salle sportive_Coupes

Maitre d'Ouvrage	Commune de Fréjus - Place Centrale Formigé - 83600 Fréjus	p.cagna@ville-frejus.fr
AMO	SETEC - 4 Place Carnot - 13002 Marseille	forianne.triche@setec.com
Architecte Mandataire	Frédéric PASQUALINI E.I. - 57 Avenue Archimède - 83700 ST RAPHAEL	f.pasqualini@agence-pasqualini.com
Architecte Associé	ATELIER 5 - 5, Rue Gozza - 83000 TOULON	olivier.mathieu@atelier5.fr
BET Structure	INGENIERIE 84 - 40 av. de la 1ère DB - 84306 CAVALLON	corentin.charrasse@ingenierie84.fr
BET VRD	INFRACONSULT - 188, Allée des Résistants - 83700 ST-RAPHAEL	infraconsult@wanadoo.fr
BET Thermique Fluides	DEV Ingénierie - 148 Chemin des Aires - 83300 PUGET-VILLE	cedric.ducroix@dev.fr
Économiste	SNAPSE - 40, rue du Més de Foster - 83300 PUGET-VILLE	snapses@wanadoo.fr
BET Acoustique	VENATHIC - 30, rue René Descartes - 13100 AIX EN PROVENCE	r.vanlaacke@venathic.com
BET Hydraulique	ALZEE ENVIRONNEMENT - 2 Rue Simone Veil - 34 920 LE CRES	h.delacour@alzee-env.com
Coordonnateur SSI	SARL SALAMANDRE - 45, rue Notre Dame du Peuple - 83300 DRAGONNAN	vh@salamandre.com
BET Cuisine	ECCI - 1 rue Paul Pribost - 13013 Marseille	bet@ecc-cuisine.fr
Paysagiste	EURL MARC RICHER - Centre d'Affaire la Valentine - B2 - 20 Traversée de la Motte - 13011 MARSEILLE	marc@richer-paysage.com
Études environnementales	TINE ETUDE Ingénierie - 30 chemin de Saint-Pierre - 06520 LE BAR SUR LOUP	contact@tineetude.com
BDM / STD / FLJ	SOWATT - 315, chemin de l'Homme - 06640 ST-JEANNET	cedric.gentil@sowatt.fr
Bureau de Contrôle	ADAVE Espace Vieillesse - ZAC VERNEDES 2 - 83480 - PUJET SUR ARGENS	jeremy.esclancon@adave.com
Coordonnateur SPS	SOCOTEC - Pole d'Excellence Jean Louis - 34 Via Nova - LE 7 CS 20003 83618 FREJUS CEDEX	armelle.gales@socotec.com

Auteur : ATELIER 5		PC -							
Source :	Ech : 1 : 100	Date : 31/10/23							
Doc. n° :	GSB-ATS-PC-ARC-ZS-TN-CPE-PC3.1 - Salle sportive_Coupes_00.22 PDF								
PROJET	ENTRE	PHASE	DISC.	ZONE	NIV.	TYPE	TITRE DU DOCUMENT	REV.	EXT.
GSB	ATS	PC	ARC	ZS	TN	CPE	PC3.1 - Salle sportive_Coupes	00.22	PDF